

TAKAFULINK DANA ASIA

All information as at 28 February 2026 unless otherwise stated

Semua maklumat adalah seperti pada 28 Februari 2026 melainkan jika dinyatakan

Objective / Objektif Dana

Takafulink Dana Asia aims to provide capital appreciation by investing in Shariah-compliant securities in the Asia Pacific ex-Japan region including Malaysia.

Takafulink Dana Asia bertujuan untuk menyediakan peningkatan nilai modal dengan melabur dalam sekuriti patuh Syariah dalam rantau Asia Pasifik kecuali Jepun, termasuk Malaysia.

Where the Fund invests Komposisi Pelaburan Dana



Asset Allocation Peruntukan Aset

	% NAV
1 Principal DALI Asia Pacific Equity Growth Fund	101.01
2 Cash, Deposits & Others	-1.01

Fund Details / Maklumat Terperinci Dana

Investment Manager / Pengurus Pelaburan	Prudential BSN Takaful Berhad
Inception Date / Tarikh Diterbitkan	10/05/2021
Current Fund Size / Saiz Dana Terkini	RM4,926,894.34
Annual Fund Management Charge / Caj Pengurusan Dana Tahunan	1.50% per annum
Current NAV / NAB Terkini	RM1.16676

How the Fund has performed / Prestasi Dana

Performance Graph / Jaduan Prestasi Dana
Takafulink Dana Asia Vs. 30% FTSE Bursa Malaysia EMAS Shariah Index (FBMS) + 70% MSCI AC Asia ex Japan Islamic Index

■ Takafulink Dana Asia
■ 30% FTSE Bursa Malaysia EMAS Shariah Index (FBMS) + 70% MSCI AC Asia ex Japan Islamic Index

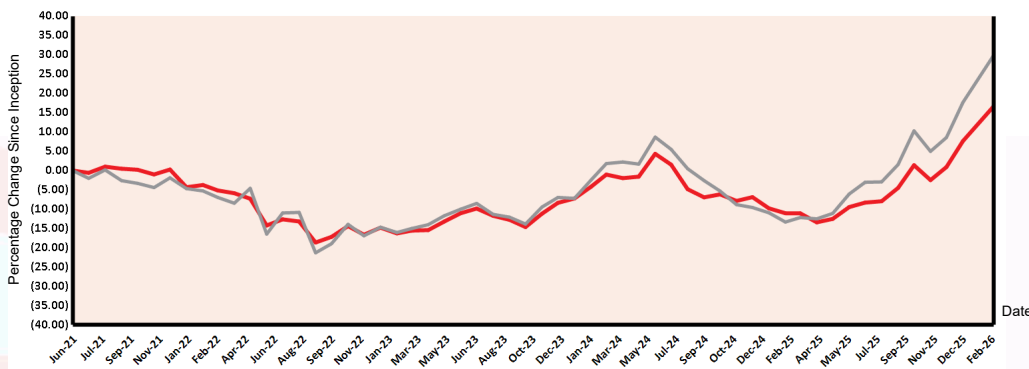

Total Price Movement Over the Following Periods / Jumlah Pergerakan Harga Dalam Tempoh Tersebut

	1 month	3 months	6 months	1 year	3 years	5 years	Since Inception
Price Movement / Pergerakan Harga	8.40%	19.64%	26.76%	31.18%	39.38%	NA	16.68%
Benchmark / Penanda Aras	10.39%	23.74%	33.83%	49.90%	54.74%	NA	29.89%
Outperformance / Perbezaan Prestasi	-1.99%	-4.10%	-7.07%	-18.72%	-15.36%	NA	-13.21%

TAKAFULINK DANA ASIA

All information as at 28 February 2026 unless otherwise stated

Semua maklumat adalah seperti pada 28 Februari 2026 melainkan jika dinyatakan

Monthly Update / Laporan Bulanan Terkini

Fund Review & Strategy

The Fund returned 8.40% for the month, underperforming the benchmark return of 10.39% by 1.99%. Year-to-date, The Fund returned 15.62%, underperforming the benchmark return of 19.65% by 4.03%. The implications of the attack on Iran should be weighed against how various asset prices have performed. Risk assets, especially emerging markets have re-priced significantly with some markets like Korea seeing huge volatility as leveraged instruments got unwound. Oil prices surged by ~25% from \$72/bbl before the war to about \$88/bbl currently. Movements in contracts further out were more muted. Central banks are not expected to respond to an oil price shock because of offsetting negative growth on the positive inflation impact. An oil price hike is like a tax on consumers. But rate cuts could be somewhat delayed. Global energy intensity (energy used per unit of GDP) has also been falling at a rate of 1-2% p.a. over the last decade. As a result, the oil price spike today now has a smaller impact on GDP. The FBM EMAS Shariah Index rallied a further 1.5% in January. Sentiment was largely lifted by improved sentiment on the Ringgit which gained ~3% against the Dollar, exacerbated by the severe underweight position by global funds on Malaysia, coupled with the encouraging 4Q25 GDP reading. Property/REITs and Consumer posted strong gains during the month, while Construction languished. Within the broader market, Tech underperformed. The Target Fund Manager believes that Asian markets will gradually broaden out beyond technology. Factors like growing revenue, improving free cash flows, better shareholder returns would be important. For regional equities, they prefer North Asia and China in areas of Information Technology and Industrials.

Tinjauan dan Strategi Dana

Dana mencatat pulangan 8.40% pada bulan ini, tidak mengatasi pulangan penanda aras 10.39% dengan perbezaan 1.99%. Sejak awal tahun hingga bulan tinjauan, Dana mengembalikan 15.62%, tidak mengatasi pulangan penanda aras 19.65% dengan perbezaan 4.03%. Implikasi serangan ke atas Iran harus dipertimbang berbanding prestasi pelbagai harga aset. Aset berisiko, terutamanya pasaran memunculkan telah menetapkan semula harga yang besar ke atas beberapa pasaran seperti Korea yang mengalami tahap volatiliti yang tinggi apabila instrumen leveraj dicairkan, Harga minyak melonjak kira-kira 25% daripada US\$72/tong sebelum perang kepada kira-kira USD88/tong pada masa ini. Pergerakan dalam kontrak yang lebih panjang adalah lebih perlahan. Bank pusat dijangka tidak akan bertindak balas terhadap kejutan harga minyak kerana mengimbangi pertumbuhan negatif dengan kesan inflasi positif. Kenaikan harga minyak bertindak seperti cukai ke atas pengguna. Tetapi pemotongan kadar mungkin agak tertangguh. Keamatan tenaga global (tenaga yang digunakan setiap unit KDNK) juga telah jatuh pada kadar 1-2% setahun sepanjang dekad yang lalu. Akibatnya, lonjakan harga minyak hari ini kini mempunyai impak yang lebih kecil terhadap KDNK. Indeks FBM EMAS Shariah meningkat lagi sebanyak 1.5% pada bulan Januari. Sentimen sebahagian besarnya didorong oleh sentimen yang lebih baik terhadap Ringgit yang meningkat kira-kira 3% berbanding Dolar, diburukkan oleh kedudukan kekurangan pegangan dana global di Malaysia, di samping bacaan KDNK 4Q25 yang menggalakkan. Hartanah/REIT dan Pengguna mencatatkan keuntungan yang kukuh di sepanjang bulan tersebut, manakala Pembinaan merosot. Dalam pasaran yang lebih luas, Teknologi menunjukkan prestasi yang suram. Pengurus Dana Sasaran percaya bahawa pasaran Asia akan secara beransur-ansur meluas melangkaui teknologi. Faktor seperti peningkatan pendapatan, penambahbaikan aliran tunai bebas, pulangan pemegang saham yang lebih baik adalah mustahak. Bagi ekuiti serantau, Asia Utara dan China dalam bidang Teknologi Maklumat dan Perindustrian lebih disukai.

Source / Sumber: Fund Commentary, February 2026, Principal Asset Management Berhad

Disclaimer

Investments are subject to investment risks including the possible loss of the principal amount invested. The value of the units may fall as well as rise. Past performances of the funds and that of the fund managers are not necessarily indicative of future performance. The price movements indicated are not reflective of the actual return on your investments (which are subject to your premium allocation rate and deduction charges). The actual return on your invested premiums may fluctuate based on the underlying performance of the investment-linked funds. All Takafulink Dana are invested in Shariah-approved securities and/or Islamic private debt securities. This leaflet is for illustrative purposes only. For further details on the terms and conditions, please refer to the policy document. For further details on how you can invest in these funds, please refer to the respective product brochures. In the event of discrepancy between the information in this fact sheet and the policy document, the information in the policy document shall prevail.

Pelaburan adalah tertakluk kepada risiko-risiko pelaburan termasuk kemungkinan kehilangan jumlah wang pokok yang dilabur. Nilai unit mungkin naik ataupun jatuh. Prestasi masa dulu dana-dana atau pengurus-pengurus dana tidak semestinya mencerminkan prestasi masa depan. Pergerakan harga yang ditunjukkan tidak menggambarkan pulangan sebenar pelaburan anda (yang tertakluk kepada kadar peruntukan premium dan caj potongan). Pulangan sebenar ke atas premium yang anda labur mungkin berbeza, bergantung kepada prestasi dana-dana). Semua Takafulink Dana dilaburkan dalam sekuriti yang diluluskan oleh Syariah dan/atau sekuriti hutang swasta Islam. Risalah ini disediakan hanya untuk gambaran semata-mata. Sila rujuk kepada dokumen polisi untuk keterangan lanjut mengenai terma-terma dan syarat-syarat. Untuk keterangan lanjut mengenai bagaimana anda boleh melabur dalam dana-dana ini, sila rujuk kepada risalah-risalah produk yang berkenaan. Jika terdapat perbezaan di antara helaian fakta dan dokumen polisi, maklumat dalam dokumen polisi dianggap muktamad.

PRUDENTIAL BSN

TAKAFUL